

Nachname:

Vorname:

Patienten ID:

Geburtsdatum:

Geschlecht:

Einrichtung:

Aufnahmestart:

06.06.23, 11:52

Aufnahmedauer: **20 h 30 min**

Störungen: **0,7 %**

Rhythmus



- AFib: 0,0 %
- AFL: 0,0 %

Schlagklassifizierung

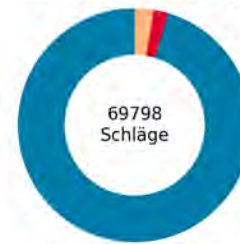

- N: 92,9 %
- V: 2,0 %
- S: 2,5 %
- P: 0,0 %

Herzrate

über 60 s

Min HR ▼

42 /min

Mittlere HR

59 /min

Max HR ▲

94 /min

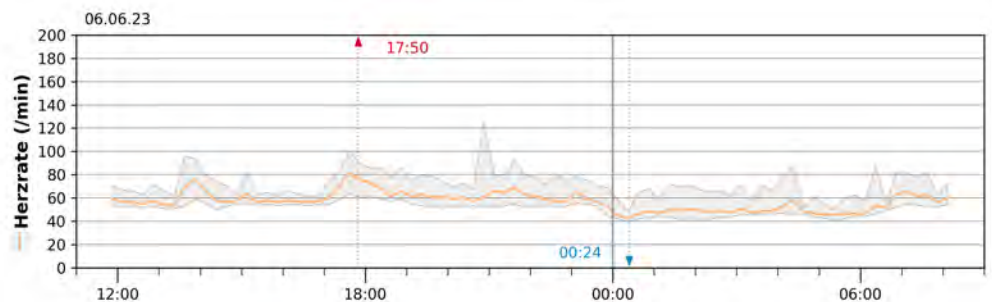

Last

	Last	Anzahl
Tachykardie (> 100 /min)	<0,1 %	44
Bradykardie (< 50 /min)	21,3 %	14879
V-Last	2,0 %	1393
SV-Last	2,5 %	1770

Ektopie Aktivität

V-Ereignisse	Verteilung	Anzahl
R-auf-T	0,0 %	0
Tachykardie	2,0 %	1
Salven	0,0 %	0
Triplets	0,0 %	0
Couplets	0,6 %	4
Bigeminus	34,2 %	217
Isoliert	63,2 %	1357
SV-Ereignisse	Verteilung	Anzahl
Tachykardie	0,0 %	0
Salven	0,6 %	2
Triplets	0,0 %	0
Couplets	16,4 %	145
Bigeminus	4,4 %	36
Isoliert	78,7 %	1470

Kein Vorhofflimmern erkannt

Ventrikuläre Tachykardie	Anzahl	Längste Episode	Max HR
	1	12,6 s 21:00:14	133 /min

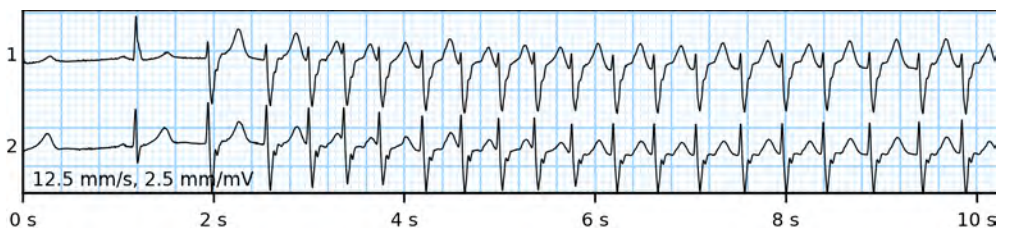

Keine Pausen erkannt

Befund

Ventrikuläre Ereignisse

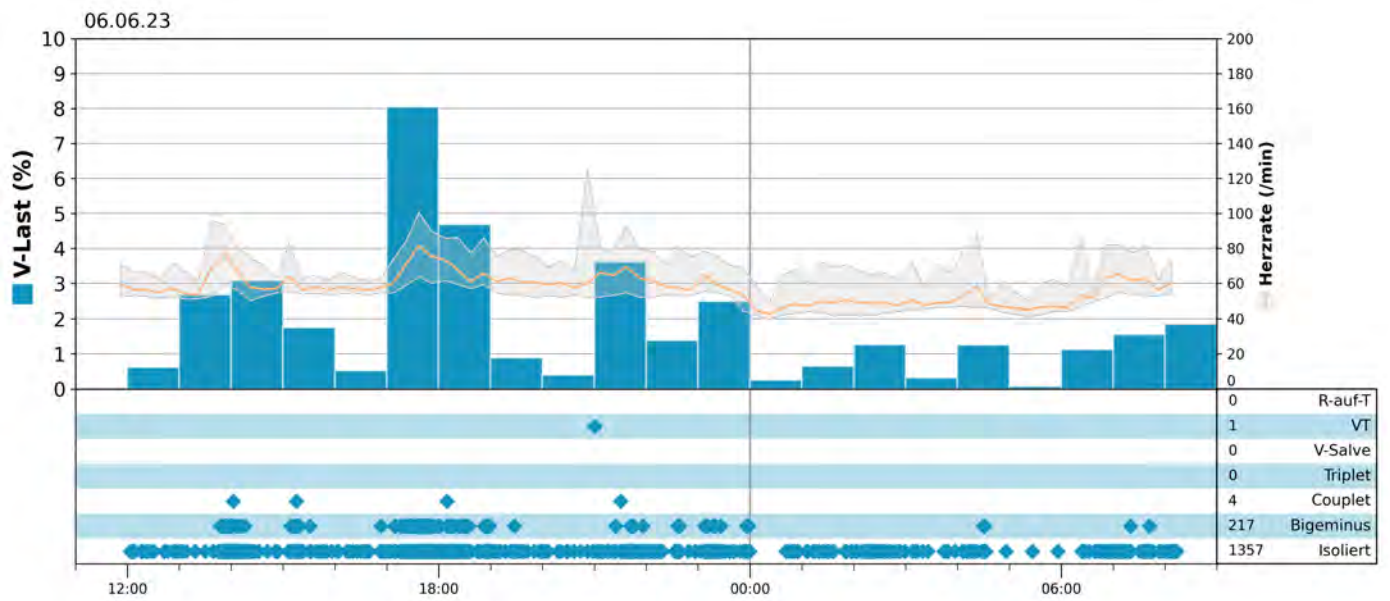

V-Schläge 1393 (2 %)	VT		V-Salve	
	<u>Längste</u>	12,6 s, 28 Schläge 133 /min 06.06.2023, 21:00:14	<u>Längste</u>	-
	<u>Schnellste</u>	133 /min 12,6 s, 28 Schläge 06.06.2023, 21:00:14	<u>Schnellste</u>	-

1.

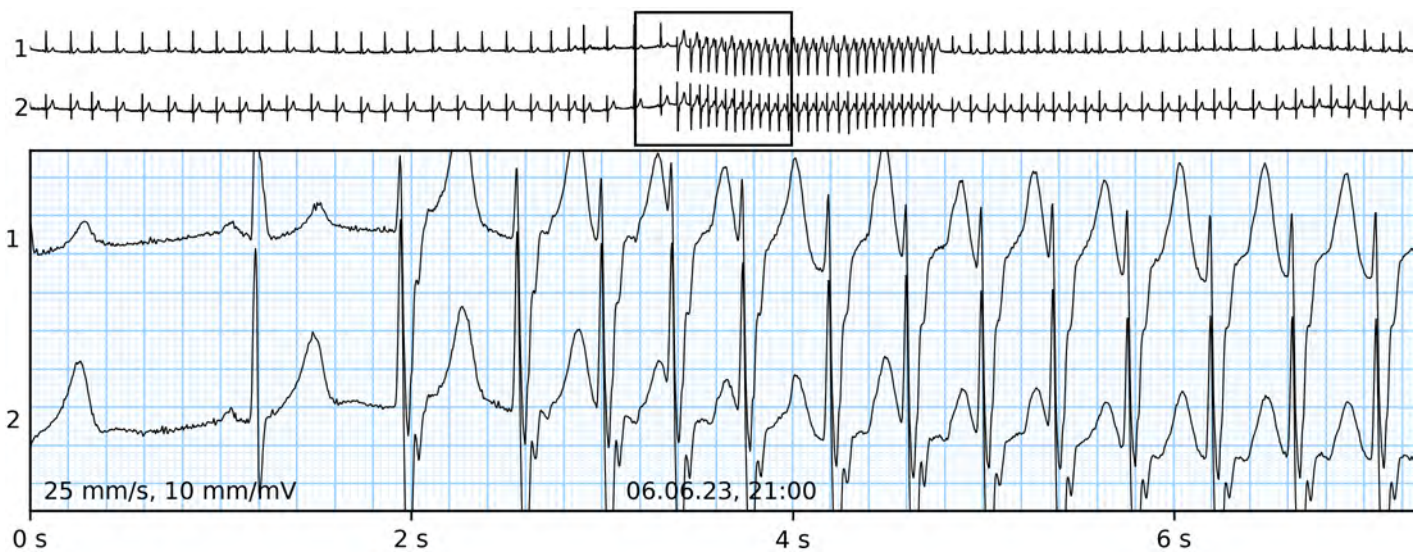

2.

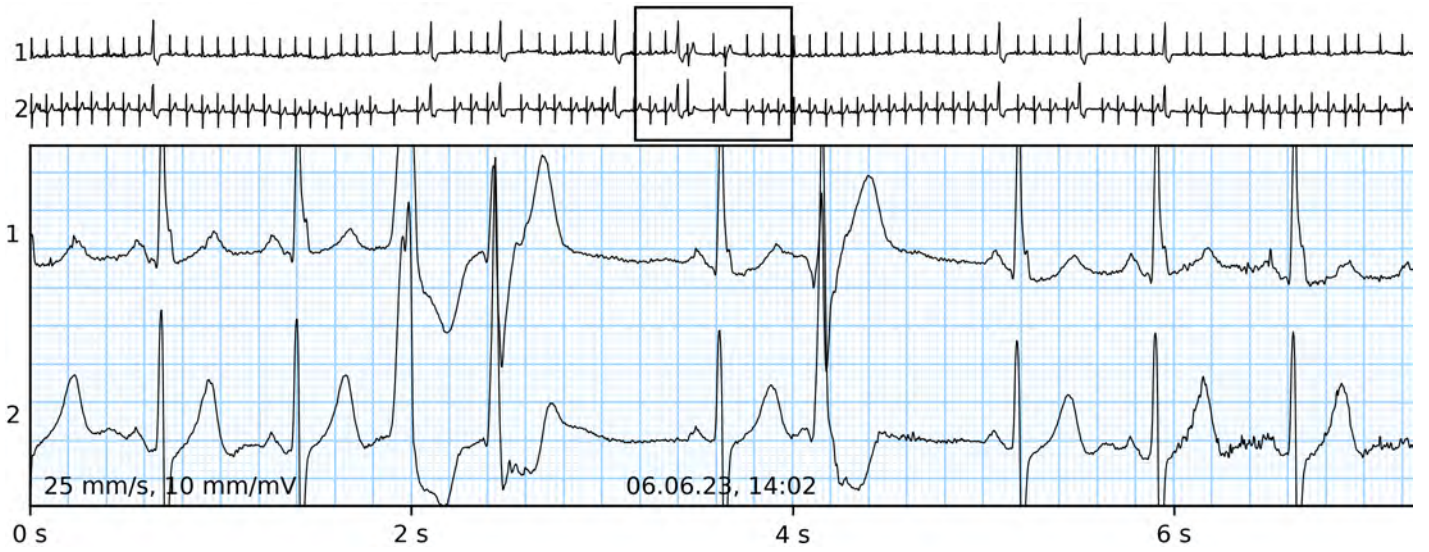

3.



4.



5.

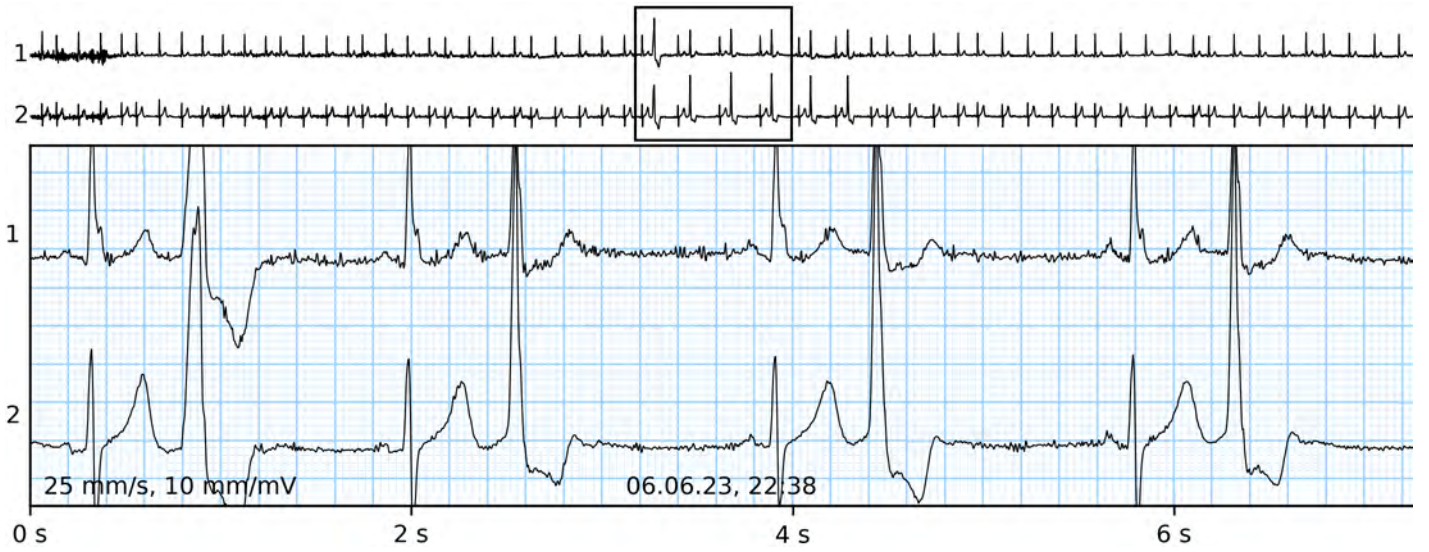

6.



7.



Supraventrikuläre Ereignisse

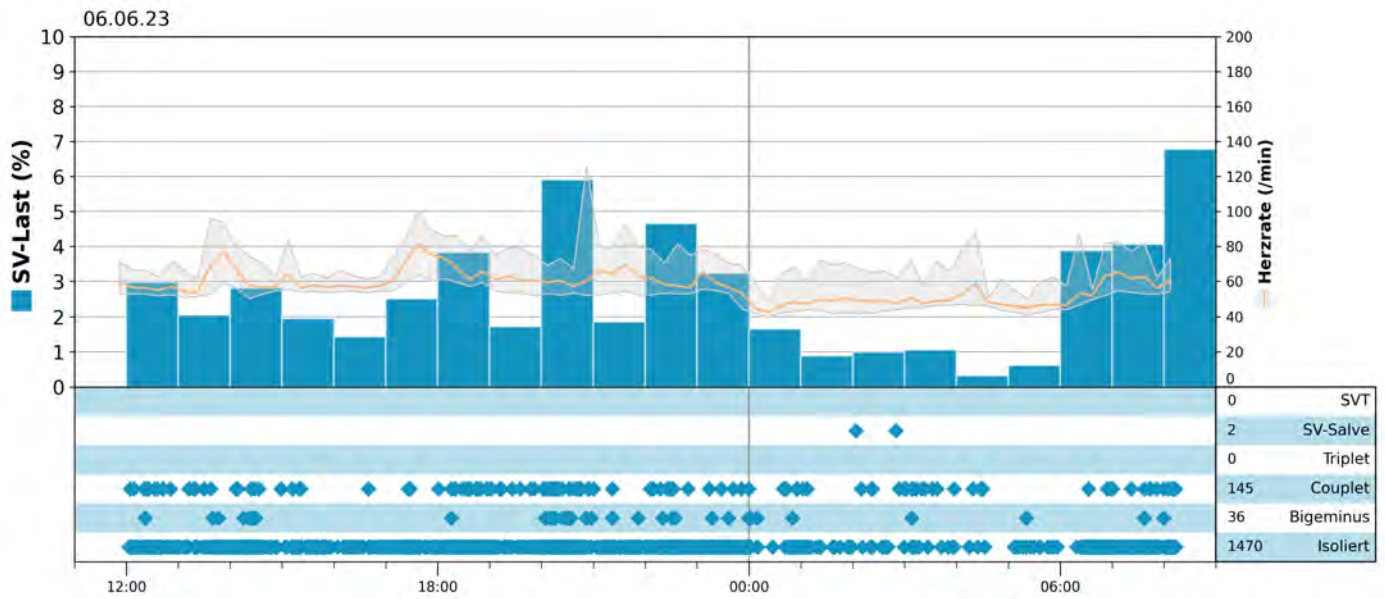

SV-Schläge 1770 (2,5 %)	SVT		SV-Salve	
	<u>Längste</u>	-	<u>Längste</u>	4,1 s, 5 Schläge 72 /min 07.06.2023, 02:03:40
	<u>Schnellste</u>	-	<u>Schnellste</u>	72 /min 4,1 s, 5 Schläge 07.06.2023, 02:03:40

1.



2.



3.



4.



5.



6.



7.



Arrhythmische Ereignisse

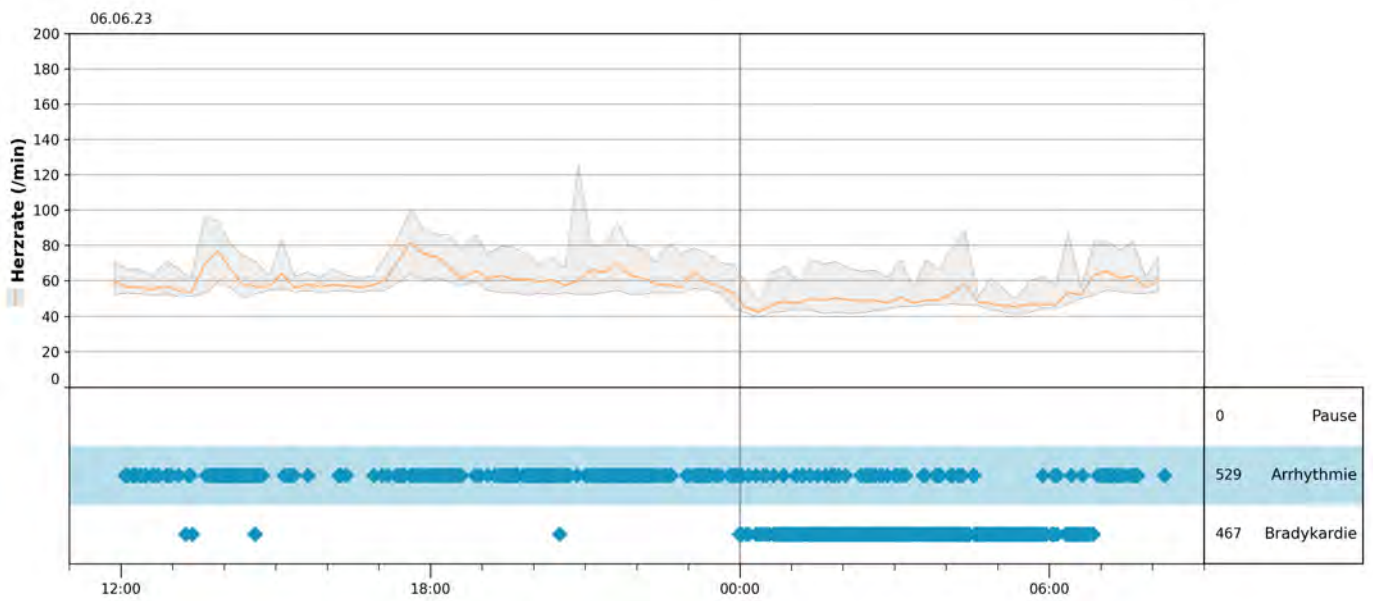

1.



2.



3.



4.



5.



Herzraten

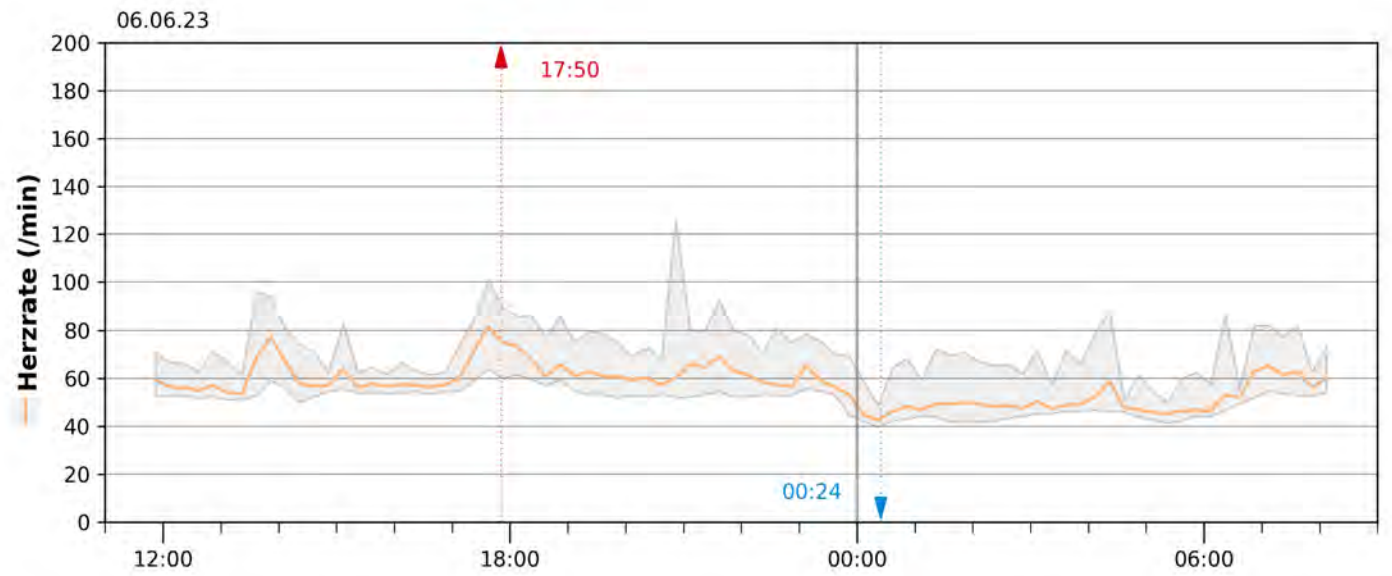

Maximale Herzrate (94 /min)

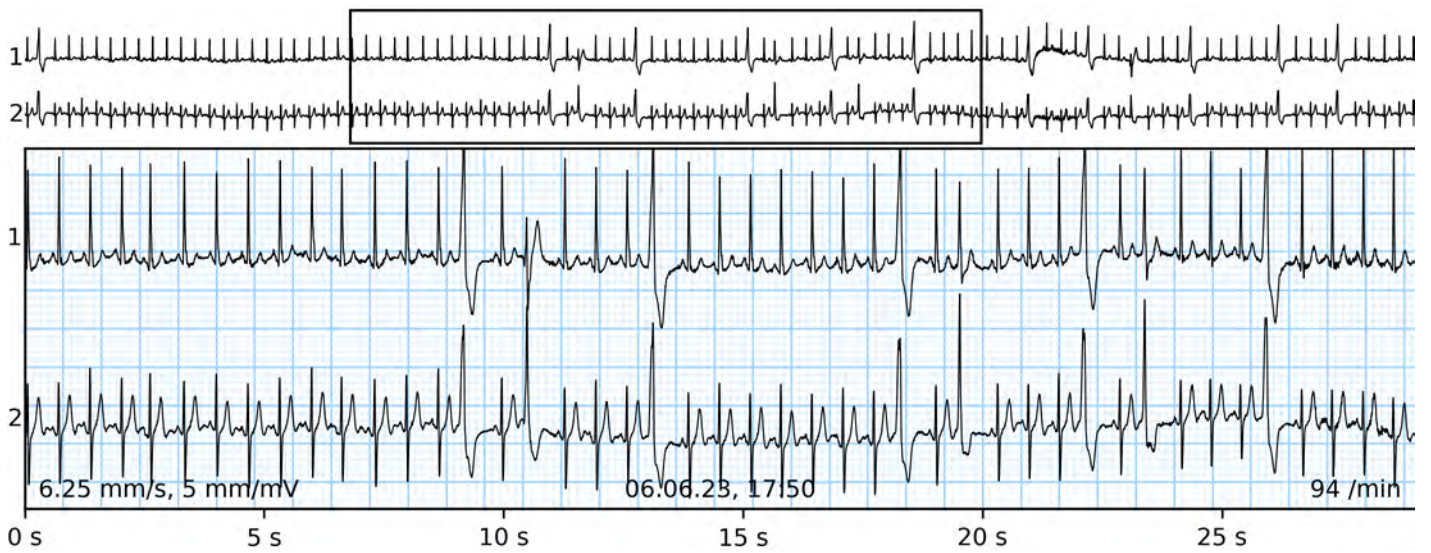

Minimale Herzrate (42 /min)



